

Ficha de recollida de datos

MVMC da Calle

DENOMINACIÓN DA COMUNIDADE	Da Calle
CONCELLO / PARROQUIA	Rois – Urdilde (Santa María)
DATOS PRINCIPAIS	
Superficie	39 Hectáreas
Límites	<p>Norte: limita co Cruceuri de Casal de Gonzalo, atravesando o Corredor Brión-Noia e co lugar de A Calle</p> <p>Este: limita ca Rúa de Compostela</p> <p>Oeste: limita co río Nabeira</p> <p>Sur: limita ca estrada AC-543.</p> <p>A maior parte do monte atópase entre a carretera Brión-Noia, a Rúa de Compostela e núcleos urbanos (A Calle).</p> <p>O Centro de Día se encuentra dentro del terreno de la comunidad de vecinos de A Calle.</p>
Situación xeográfica	
Altimetrías	
Características do clima	
Estrutura de usos do solo	<p>No visor do mapa dos usos do solo, pódense observar concentracións de coníferas no monte (verde), rodeado principalmente de campos e cultivos (amarelo). Con pequenas concentracións de núcleos urbanizados.</p> <p>Actualmente encontrase cedido temporalmente a Nofor.</p>
ORIXE HISTÓRICA	
A creación desta MVMC data do 4 de Febreiro de 1977.	
Patrimonio etnográfico	

Patrimonio natural	
Actividades (Veciños)	As actividades comúns da zona adaptadas á situación xeográfica o tipo de flora e fauna.
CATÁLOGO DE PAISAXES DOS MONTES DE TERRAS DE IRIA	
Catálogo de paisaxes	A parroquia onde se sitúa o monte pertence a Área Paisaxística da Galicia Central.**
Directrices de paisaxe	

* Datos obtidos da páxina web da Consellería do medio rural [enlace](#). Datos cartográficos para a realización dos diferentes mapas no distrito forestal IV e no visor do Instituto de Estudos do Territorio da Xunta de Galicia.

**Datos obtidos da páxina do Catálogo de Paisaxes mediante o [enlace](#).

Anexo

A continuación amósanse capturas do QGIS e do visor de mapas relacionadas ca visualización dos Montes Man Comúns, o da ficha e os colindantes.

Anexo I: Mapa elaborado no QGIS 3.260

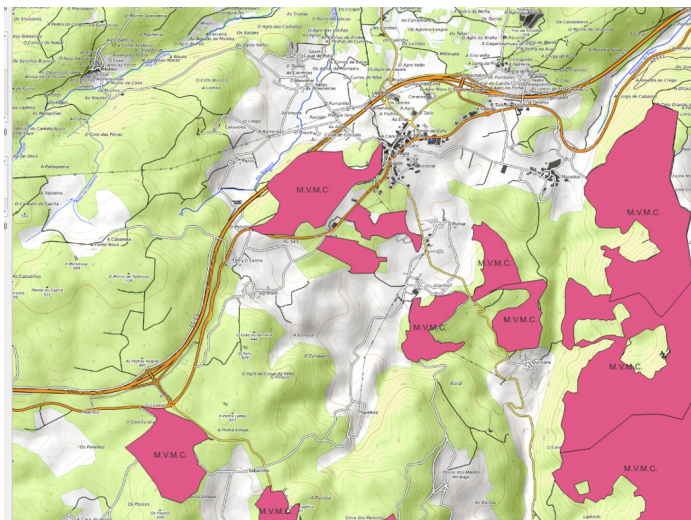

Anexo II: Mapa de montes veciñais

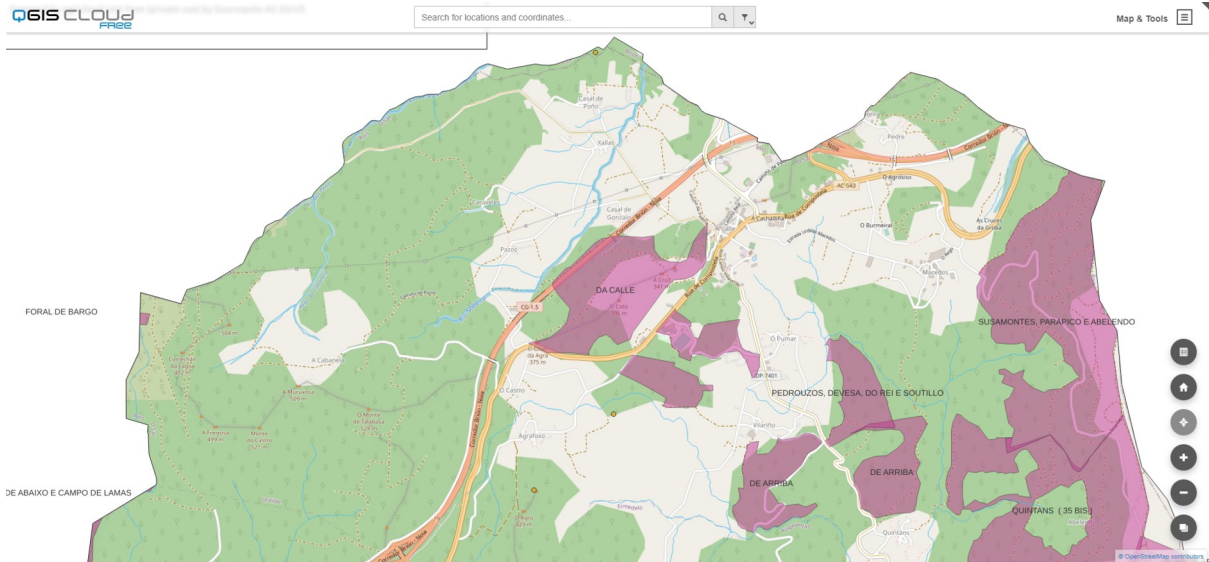

Anexo III: Mapa de ocupación do solo SIOSE 2014. Información xeográfica de Galicia



Anexo IV: Mapa elaborado no QGIS CLOUD free. Mapa satélite

